

Ve_ PRÉFET DE LA DRÔME

Arrêté n° *2014-0013*
portant classement sonore des infrastructures de transport terrestre
dans le département de la Drôme

Le Préfet de la Drôme,
Chevalier de l'ordre national du mérite

- Vu le code de la construction et de l'habitation, et notamment son article R 111-4-1 ;
- Vu le code de l'environnement, et notamment ses articles L571-10 et R571-32 à R571-43 ;
- Vu l'arrêté du 30 mai 1996 relatif aux modalités de classement des infrastructures de transports terrestres et à l'isolement acoustique des bâtiments d'habitation dans les secteurs affectés par le bruit ;
- Vu l'arrêté du 23 juillet 2013 modifiant l'arrêté du 30 mai 1996 susvisé relatif aux modalités de classement des infrastructures de transports terrestres et à l'isolement acoustique des bâtiments d'habitation dans les secteurs affectés par le bruit ;
- Vu les arrêtés du 25 avril 2003 relatifs à la limitation du bruit dans les établissements d'enseignement, dans les établissements de santé et dans les hôtels ;
- Vu l'arrêté préfectoral n° 748 en date du 2 mars 1999 relatif au classement sonore des routes nationales et départementales hors des limites d'agglomération du département de la Drôme ;
- Vu l'arrêté préfectoral n° 970 en date du 2 mars 1999 relatif au classement sonore des infrastructures ferroviaires du département de la Drôme ;
- Vu l'arrêté préfectoral n° 734 en date du 2 mars 1999 relatif au classement sonore des voiries communales de Valence et Bourg-lès-Valence ;
- Vu l'arrêté préfectoral n° 735 en date du 2 mars 1999 relatif au classement sonore des voiries communales de Romans-sur-Isère et Bourg-de-Péage ;
- Vu l'arrêté préfectoral n° 737 en date du 2 mars 1999 relatif au classement sonore des voiries communales de Pierrelatte ;
- Vu l'arrêté préfectoral n° 736 en date du 2 mars 1999 relatif au classement sonore des voiries communales de Montélimar ;
- Vu l'avis des communes et des gestionnaires suite à leurs consultations en date du 25 octobre 2012 et du 19 mars 2014 ;

Vu les avis du Conseil général de la Drôme du 3 décembre 2012 et du 17 septembre 2014 ;

Sur proposition de M. le directeur départemental des Territoires de la Drôme ;

ARRETE

Article 1 :

Les dispositions des arrêtés préfectoraux n° 734, 736, 737, 748 et 970 en date du 2 mars 1999 et portant classement des infrastructures de transport terrestre du département de la Drôme et détermination de l'isolement acoustique des bâtiments dans les secteurs affectés par le bruit sont abrogées.

Article 2 :

Les dispositions des articles 2 à 4 de l'arrêté du 30 mai 1996, modifiées par celles de l'arrêté du 23 juillet 2013 relatif aux modalités de classement des infrastructures de transports terrestres et à l'isolement acoustique des bâtiments d'habitation dans les secteurs affectés par le bruit sont applicables aux abords du tracé des infrastructures de transport terrestre du département de la Drôme mentionnées à l'article 3 du présent arrêté et représentés sur les plans joints en annexe.

Si sur un tronçon de l'infrastructure de transport terrestre, il existe une protection acoustique par couverture ou tunnel, la section correspondant à cette protection n'est pas classée.

Article 3 :

Le tableau suivant donne pour chacun des tronçons d'infrastructures mentionnées, le classement dans une des cinq catégories définies dans l'arrêté du 23 juillet 2013, la largeur des secteurs affectés par le bruit de part et d'autre de la voie ainsi que le type de tissu urbain.

Les réseaux concernés sont respectivement :

1. Réseau routier national concédé
2. Réseau routier national non concédé
3. Réseau routier départemental
4. Réseau routier communal
5. Réseau ferré

La dénomination des voies du réseau routier correspond à l'architecture du réseau en 2012.

Une représentation cartographique de ce classement est disponible sur le site Internet de la préfecture à l'adresse suivante :

http://carto.georhonealpes.fr/1/classement_sonore_2014_026.map

Cette cartographie a un caractère illustratif et seul fait foi le texte du présent arrêté.

1/ Réseau routier national concédé.

Voie	Référence tronçon	Communes traversées	Début	Fin	Cat	Largeur secteurs affectés (en mètres)	Tissus
A 7	Totalité A 7 en Drôme	SAINT RAMBERT D'ALBON	26 + 280	142 + 610	1	300	Ouvert
		ALBON					
		BEAUSSEMBLANT					
		SAINT UZE					
		SAINT BARTHELEMY DE VALS					
		CHANTEMERLE LES BLES					
		LARNAGE					
		MERCUROL					
		LA ROCHE DE GLUN					
		PONT D'ISERE					
		CHATEAUNEUF SUR ISERE					
		BOURG LES VALENCE					
		VALENCE					
		PORTES LES VALENCE					
		ETOILE SUR RHONE					
		LIVRON SUR DROME					
		LORIOLE SUR DROME					
		SAULCE SUR RHONE					
		LES TOURETTES					
		LA COUCOURDE					
		SAVASSE					
		SAINT MARCEL LES SAUZET					
		SAUZET					
		MONTBOUCHER SUR JABRON					
ESPELUCHE							
ALLAN							
CHATEAUNEUF DU RHONE							
MALATAVERNE							
DONZERE							
LES GRANGES GONTARDES							
LA GARDE ADHEMAR							
SAINT PAUL TROIS CHATEAUX							
A 7	Bretelle nord	VALENCE	RN 7	A 7	3	100	Ouvert
A 7	Bretelle sud	VALENCE	RN 7	A 7	3	100	Ouvert
A 7	Bretelle	VALENCE	RN 7	A 7	2	250	Ouvert
A 7	Bretelle	VALENCE	RN 7	A 7	3	100	Ouvert
A 49	Saint Marcellin – Péage	LA BAUME D'HOSTUN	44 + 471	61 + 270	2	250	Ouvert
		EYMEUX					
		HOSTUN					
		JAILLANS					
		BEAUREGARD BARET					
		CHATUZANGE LE GOUBET					
BOURG DE PEAGE							
A 49	Péage – RN 532	BOURG DE PEAGE	61 + 270	61 + 750	1	300	Ouvert

2/ Réseau routier national non concédé.

Voie	Référence tronçon	Communes traversées	Début	Fin	Cat	Largeur secteurs affectés (en mètres)	Tissus
RN 7		SAINT RAMBERT D'ALBON	0 + 00	3 + 100	2	250	Ouvert
RN 7		SAINT RAMBERT D'ALBON	3 + 100	28 + 000	3	100	Ouvert
		ALBON					
		ANDANCETTE					
		BEAUSSEMBLANT					
		LAVEYRON					
		SAINT VALLIER					
		PONSAS					
		SERVES SUR RHONE					
		EROME					
		GERVANS					
	CROZES HERMITAGE						
	TAIN I'HERMITAGE						
RN 7		TAIN I'HERMITAGE	28 + 000	28 + 290	2	250	U
RN 7		TAIN I'HERMITAGE	28 + 290	30 + 140	3	100	Ouvert
RN 7		TAIN I'HERMITAGE	30 + 140	36 + 140	2	250	Ouvert
		MERCUROL					
		LA ROCHE DE GLUN					
		PONT D'ISERE					
RN 7		PONT D'ISERE	36 + 140	37 + 200	3	100	Ouvert
RN 7		PONT D'ISERE	37 + 200	42 + 200	2	250	Ouvert
		CHATEAUNEUF SUR ISERE					
RN 7	Contournement de VALENCE	BOURG LES VALENCE	42 + 200	43 + 000	4	30	Ouvert
	Contournement de VALENCE	BOURG LES VALENCE					
	Contournement de VALENCE	SAINTE MARCEL LES VALENCE					
RN 7	Contournement de VALENCE	VALENCE	43 + 000	46 + 625	2	250	Ouvert
	Contournement de VALENCE	CHABEUIL					
	Contournement de VALENCE	MALISSARD					
RN 7	Contournement de VALENCE	VALENCE	46 + 625	47 + 2315	1	300	Ouvert
RN 7		VALENCE	47 + 2315	56 + 340	3	100	Ouvert
		PORTES LES VALENCE					
		ETOILE SUR RHONE					
		ETOILE SUR RHONE					
RN 7		LIVRON SUR DROME	56 + 340	56 + 780	2	250	U
		LIVRON SUR DROME	56 + 780	63 + 440			Ouvert
RN 7	Traverse de LIVRON/D	LIVRON SUR DROME	63 + 440	64 + 480	2	250	U
RN 7		LIVRON SUR DROME	64 + 480	67 + 175	3	100	Ouvert
		LORIOLE SUR DROME					
RN 7	Traverse de LORIOLE/D	LORIOLE SUR DROME	67 + 175	69 + 400	2	250	Ouvert
RN 7		LORIOLE SUR DROME	69 + 400	72 + 530	3	100	Ouvert
		CLIOUSCLAT					
		SAULCE SUR RHONE					
RN 7	Traverse de SAULCE/R	SAULCE SUR RHONE	72 + 530	72 + 785	2	250	U
RN 7		SAULCE SUR RHONE	72 + 785	90 + 000	3	100	Ouvert
		LES TOURETTES					
		LA COUCOURDE					
		SAVASSE					
		MONTELMAR					

Voie	Référence tronçon	Communes traversées	Début	Fin	Cat	Largeur secteurs affectés (en mètres)	Tissus
RN 7		MONTELIMAR	90 + 000	114 + 400	2	250	Ouvert
		CHATEAUNEUF DU RHONE					
		MALATAVERNE					
		DONZERE					
		PIERRELATTE					
RN 7		PIERRELATTE	114 + 400	119 + 400	3	100	Ouvert
RN 102	Montélimar – Ardèche	MONTELIMAR	0 + 000	3 + 835	3	100	Ouvert
RN 532	Les Couleures – A49	VALENCE	5 + 000	15 + 170	2	250	Ouvert
		SANT MARCEL LES VALENCE					
		ALIXAN					
		CHATEAUNEUF SUR ISERE					
		BOURG DE PEAGE					
RN 7	Projet déviation Livron – Loriol	LIVRON SUR DROME	RN 7	RN 7	3	100	Ouvert
		LORIOLE SUR DROME					

3/ Réseau routier départemental.

Voie	Référence tronçon	Communes traversées	Début	Fin	Cat	Largeur secteurs affectés (en mètres)	Tissus
RD 1		ANNEYRON	5 + 802	7 + 467	3	100	Ouvert
RD 1		ANNEYRON	7 + 467	8 + 300	4	30	Ouvert
RD 1		ANNEYRON	8 + 300	9 + 267	4	30	U
RD 4	Avenue Saint Didier	MONTELIMAR	0 + 000	0 + 635	4	30	Ouvert
RD 6	Av Juin	MONTELIMAR	0 + 000	0 + 770	5	10	Ouvert
RD 6		SAVASSE	5 + 953	7 + 1290	4	30	Ouvert
		SANT MARCEL LES SAUZET					
		SAUZET					
RD 7		VALENCE	2 + 830	5 + 528	3	100	Ouvert
		PORTES LES VALENCE					
RD 7		PORTES LES VALENCE	5 + 528	5 + 750	2	250	U
RD 7		PORTES LES VALENCE	5 + 750	6 + 500	4	30	U
RD 7		PORTES LES VALENCE	6 + 500	9 + 347	4	30	Ouvert
		ETOILE SUR RHONE					
RD 11	Bd De Gaulle et Av Du Teil	MONTELIMAR	0 + 000	0 + 150	3	100	Ouvert
RD 11	Av Du tell	MONTELIMAR	0 + 150	0 + 407	4	30	Ouvert
RD11	Rue de Sarda / Chemin de la Dame	MONTELIMAR	0 + 407	0 + 825	4	30	Ouvert
RD 11	Av Rochemaure	MONTELIMAR	0 + 825	1 + 785	4	30	Ouvert
RD 11		MONTELIMAR	1 + 785	4 + 220	3	100	Ouvert
		ANCONE					
RD 11A	Av du tell et rue Pinel	MONTELIMAR	0 + 000	1 + 166	4	30	Ouvert
RD 13		PIERRELATTE	3 + 855	6 + 000	4	30	Ouvert
RD 13		PIERRELATTE	6 + 000	6 + 515	3	100	Ouvert
RD 51		SANT VALLIER	0 + 000	0 + 878	4	30	Ouvert
RD 51		SANT VALLIER	0 + 878	3 + 881	3	100	Ouvert
		SANT BARTHELEMY DE VALS					
		LAVEYRON					
RD 52		ROMANS SUR ISERE	0 + 000	1 + 118	4	30	Ouvert

Voie	Référence tronçon	Communes traversées	Début	Fin	Cat	Largeur secteurs affectés (en mètres)	Tissus
RD 53		ROMANS SUR ISERE	0 + 000	2 + 000	4	30	Ouvert
RD 53		ROMANS SUR ISERE	2 + 000	3 + 440	3	100	Ouvert
		MOURS SAINT EUSEBE					
RD 53		PEYRINS	7 + 346	9 + 500	3	100	Ouvert
		SAINT DONAT SUR L'HERBASSE					
RD 53		SAINT DONAT SUR L'HERBASSE	9 + 500	9 + 700	4	30	U
RD 53		SAINT DONAT SUR L'HERBASSE	9 + 700	12 + 327	3	100	Ouvert
RD 53		SAINT DONAT SUR L'HERBASSE	12 + 327	12 + 515	3	100	Ouvert
		SOLERIEUX					
RD 59		SAINT RESTITUT	10 + 723	19 + 448	3	100	Ouvert
		SAINT PAUL TROIS CHATEAUX					
		PIERRELATTE					
RD 59		PIERRELATTE	19 + 448	22 + 000	3	100	Ouvert
RD 59		PIERRELATTE	22 + 000	25 + 765	3	100	Ouvert
RD 67		CHATEAUNEUF SUR ISERE	6 + 779	8 + 290	3	100	Ouvert
		BEAUMONT MONTEUX					
RD 67		SAINT DONAT SUR L'HERBASSE	20 + 290	20 + 530	3	100	Ouvert
RD 67		SAINT DONAT SUR L'HERBASSE	20 + 530	21 + 973	2	250	Ouvert
RD 68		MALISSARD	3 + 460	9 + 519	3	100	Ouvert
		CHABEUIL					
RD 68		CHABEUIL	9 + 519	10 + 458	4	30	Ouvert
RD 71		SAINT PAUL TROIS CHATEAUX	12 + 477	14 + 421	3	100	Ouvert
RD 73	Route de Chateauneuf	MONTELIMAR	0 + 000	1 + 938	4	30	Ouvert
RD 73		MONTELIMAR	1 + 938	6 + 440	3	100	Ouvert
		CHATEAUNEUF DU RHONE					
RD 73		CHATEAUNEUF DU RHONE	6 + 440	7 + 200	4	30	Ouvert
RD 73		CHATEAUNEUF DU RHONE	7 + 200	7 + 500	4	30	U
RD 73		CHATEAUNEUF DU RHONE	7 + 500	7 + 785	4	30	Ouvert
RD 73		CHATEAUNEUF DU RHONE	7 + 785	8 + 860	3	100	Ouvert
RD 92	Rue Chossigny	ROMANS SUR ISERE	1 + 240	1 + 980	4	30	Ouvert
RD 92 N		ROMANS SUR ISERE	0 + 000	2 + 370	3	100	Ouvert
RD 92 N		ROMANS SUR ISERE	2 + 370	4 + 100	4	30	Ouvert
RD 92 N		ROMANS SUR ISERE	4 + 100	8 + 538	3	100	Ouvert
		SAINT PAUL LES ROMANS					
RD 93		EURRE	11 + 880	15 + 524	3	100	Ouvert
		CREST					
RD 93	Traverse de CREST	CREST	15 + 524	18 + 330	4	30	Ouvert
RD 93		CREST	18 + 330	19 + 620	3	100	Ouvert
		AOUSTE SUR SYE					
RD 93		MIRABEL ET BLACONS	25 + 060	30 + 000	3	100	Ouvert
		SAILLANS					
RD 94		TULETTE	23 + 079	24 + 153	3	100	Ouvert
RD 94		TULETTE	24 + 153	24 + 700	4	30	Ouvert
RD 94		TULETTE	24 + 700	24 + 980	2	250	U
RD 94		TULETTE	24 + 980	25 + 656	4	30	Ouvert
D 95 N	Pont de Tournon	TAIN L'HERMITAGE	0 + 000	0 + 144	3	100	Ouvert

Vole	Référence tronçon	Communes traversées	Début	Fin	Cat	Largeur secteurs affectés (en mètres)	Tissus
RD 104		CREST	0 + 000	8 + 600	3	100	Ouvert
		DIVAJEU					
		CHABRILLAN					
		GRANE					
RD 104		GRANE	8 + 600	16 + 440	3	100	Ouvert
		LORIOLE SUR DROME					
RD 104 N	D 104 – Ardèche	LORIOLE SUR DROME	0 + 000	3 + 1163	3	100	Ouvert
RD 111		VALENCE	0 + 000	13 + 220	3	100	Ouvert
		PORTES LES VALENCE					
		BEAUVALLON					
		ETOILE SUR RHONE					
		MONTOISON					
RD 111	Déviation de Montoison	MONTOISON			3	100	Ouvert
RD 111		MONTOISON	15 + 636	19 + 760	3	100	Ouvert
		ALLEX					
		EURRE					
RD 111 A		ETOILE SUR RHONE	2 + 000	2 + 909	3	100	Ouvert
RD 133		VALAURIE	8 + 883	15 + 730	3	100	Ouvert
		ROUSSAS					
		LES GRANGES GONTARDES					
		MALATAVERNE					
RD 164		CREST	0 + 000	8 + 285	3	100	Ouvert
		A OUSTE SUR SYE					
		PIEGROS LA CLASTRE					
		MIRABEL ET BLACONS					
RD 220 A		LA ROCHE DE GLUN	0 + 000	1 + 676	4	30	Ouvert
RD 238		DIE	0 + 000	1 + 759	4	30	Ouvert
RD 261		BEAUMONT LES VALENCE	3 + 057	5 + 671	3	100	Ouvert
		MONTELEGER					
		VALENCE					
RD 261		VALENCE	5 + 671	5 + 830	4	30	Ouvert
RD 432		VALENCE	2 + 000	4 + 097	3	100	Ouvert
		SAINT MARCEL LES VALENCE					
RD 432		SAINT MARCEL LES VALENCE	4 + 694	5 + 186	4	30	U
RD 432		SAINT MARCEL LES VALENCE	5 + 186	5 + 394	3	100	Ouvert
RD 458		LES GRANGES GONTARDES	0 + 000	7 + 377	3	100	Ouvert
		LA GARDE ADHEMAR					
		SAINT PAUL TROIS CHATEAUX					
RD 458		SAINT PAUL TROIS CHATEAUX	7 + 377	8 + 741	2	250	Ouvert
RD 519		LAPEYROUSE MORNAY	2 + 818	4 + 666	3	100	Ouvert
RD 531		BOURG DE PEAGE	0 + 000	0 + 225	3	100	Ouvert
RD 531		BOURG DE PEAGE	0 + 225	0 + 610	4	30	Ouvert
RD 532		MERCUROL	0 + 000	3 + 831	3	100	Ouvert
		CHANOS CURSON					
RD 532		CHANOS CURSON	3 + 831	4 + 327	4	30	U
RD 532		CHANOS CURSON	4 + 327	4 + 741	3	100	Ouvert
RD 532		CHANOS CURSON	4 + 741	5 + 360	4	30	U

Voie	Référence tronçon	Communes traversées	Début	Fin	Cat	Largeur secteurs affectés (en mètres)	Tissus
RD 532		CHANOS CURSON	5 + 360	13 + 770	3	100	Ouvert
		CLERIEUX					
		GRANGES LES BEAUMONT					
		ROMANS SUR ISERE					
RD 532		ROMANS SUR ISERE	13 + 770	14 + 220	3	100	Ouvert
RD 532		ROMANS SUR ISERE	14 + 220	14 + 750	4	30	Ouvert
RD 532		ROMANS SUR ISERE	14 + 750	14 + 870	2	250	Ouvert
RD 532		ROMANS SUR ISERE	15 + 255	16 + 740	4	30	Ouvert
RD 532		CHA TUZANGE LE GOUBET	20 + 000	20 + 970	3	100	Ouvert
RD 532		CHA TUZANGE LE GOUBET	20 + 970	35 + 391	3	100	Ouvert
		BEA UREGARD BARET					
		JAILLANS					
		EYMEUX					
		HOSTUN					
		LA BAUME D'HOSTUN					
	SAINT NAZAIRE EN ROYANS						
RD 532 A		TAIN L'HERMITAGE	0 + 000	0 + 188	2	250	Ouvert
RD 532 A		TAIN L'HERMITAGE	0 + 188	1 + 975	4	30	Ouvert
D 533 N	Pont F. Mistral	VALENCE	0 + 000	0 + 444	3	100	Ouvert
D 534 N	Pont des Lônes et accès	VALENCE	1 + 000	2 + 103	3	100	Ouvert
RD 538		MARGES	26 + 416	29 + 444	3	100	Ouvert
		ARTHEMONAY					
		PEYRINS					
RD 538		PEYRINS	29 + 444	30 + 417	4	30	U
RD 538		PEYRINS	30 + 417	32 + 345	3	100	Ouvert
RD 538		MOURS SAINT EUSEBE	32 + 345	33 + 077	4	30	U
RD 538		MOURS SAINT EUSEBE	33 + 077	36 + 000	3	100	U
		ROMANS SUR ISERE					
RD 538		BOURG DE PEAGE	36 + 001	41 + 324	3	100	Ouvert
		ALIXAN					
RD 538	Traverse d'ALIXAN	ALIXAN	41 + 324	42 + 321	3	100	U
RD 538		ALIXAN	42 + 321	45 + 763	3	100	Ouvert
		MONTELIER	45 + 763	46 + 331			U
		CHABEUIL	46 + 331	55 + 211			Ouvert
		MONTVENDRE					
RD 538		MONTMEYRAN	59 + 892	70 + 385	3	100	Ouvert
		UPIE					
		VAUNAVEYS LA ROCHETTE					
		CREST					
RD 538		DIVAJEU	70 + 385	76 + 846	3	100	Ouvert
RD 538		MIRABEL AUX BARONNIES	144 + 927	145 + 241	3	100	Ouvert
RD 538		MIRABEL AUX BARONNIES	145 + 241	145 + 500	4	30	Ouvert
RD 538		MIRABEL AUX BARONNIES	145 + 500	145 + 685	2	250	U
RD 538		MIRABEL AUX BARONNIES	145 + 685	146 + 172	4	30	Ouvert
RD 538		MIRABEL AUX BARONNIES	146 + 172	149 + 384	3	100	Ouvert
		PIEGON					
RD 538	Projet de déviation	ALIXAN			3	100	Ouvert
RD 538 A		BEAUMONT LES VALENCE	7 + 795	7 + 500	3	100	Ouvert
		BEAUMONT LES VALENCE	7 + 500	8 + 200			U
		VALENCE	8 + 200	13 + 520			Ouvert

Voie	Référence tronçon	Communes traversées	Début	Fin	Cat.	Largeur secteurs affectés (en mètres)	Tissus
RD 540	Av Kennedy / Bds Meynot et du Fust	MONTELMAR	0 + 000	2 + 145	4	30	Ouvert
RD 540	Av Espoulette	MONTELMAR	2 + 145	2 + 305	3	100	Ouvert
RD 540	Av Espoulette	MONTELMAR	2 + 305	2 + 680	4	30	Ouvert
RD 540	Av Espoulette	MONTELMAR	2 + 680	3 + 920	3	100	Ouvert
RD 540		MONTELMAR	3 + 920	11 + 000	3	100	Ouvert
		MONTBOUCHER SUR JABRON					
		LA BATIE ROLLAND					
RD 540		LA BATIE ROLLAND	11 + 000	11 + 360	4	30	U
RD 540 A	Route de Valence / Av St Lazare / Av St Martin	MONTELMAR	0 + 000	2 + 400	4	30	Ouvert
RD 540 A	Bd C De Gaulle	MONTELMAR	3 + 130	3 + 430	3	100	Ouvert
RD 540 A	Av d'Aygu et Av J Jaures	MONTELMAR	3 + 430	3 + 880	4	30	Ouvert
RD 540 A	Av d'Aygu et Av J Jaures	MONTELMAR	3 + 880	4 + 000	3	100	Ouvert
RD 540 A	Route de Marseille	MONTELMAR	4 + 000	5 + 880	4	30	Ouvert
RD 541		DONZERE	0 + 691	4 + 135	3	100	Ouvert
		LES GRANGES GONTARDES					
RD 541		VALAURIE	8 + 400	9 + 000			U
RD 541		VALAURIE	9 + 000	20 + 465	3	100	Ouvert
		REAUVILLE					
		CHANTEMERLE LES GRIGNAN					
		GRIGNAN					
RD 541		COLONZELLE					
RD 541		SAINT PANTALEON LES VIGNES	20 + 465	24 + 240	3	100	Ouvert
RD 751		DIE	0 + 000	0 + 140	3	100	Ouvert
RD 807		SAINT RAMBERT D'ALBON	0 + 000	1 + 255	4	30	Ouvert
RD 807		SAINT RAMBERT D'ALBON	1 + 255	1 + 500	3	100	Ouvert
RD 807		SAINT RAMBERT D'ALBON	1 + 500	1 + 720	4	30	Ouvert
RD 807		SAINT RAMBERT D'ALBON	1 + 720	2 + 170	3	100	Ouvert
RD 807		SAINT RAMBERT D'ALBON	2 + 170	3 + 100	4	30	Ouvert
RD 844		CHA TEA UNEUF DU RHONE	0 + 000	4 + 100	3	100	Ouvert
	Traverse des Joanins	MALATAVERNE	4 + 100	4 + 800	4	30	Ouvert
		MALATAVERNE	4 + 800	6 + 100	3	100	Ouvert
		DONZERE					Ouvert
	Traverse Donzere	DONZERE	6 + 100	7 + 050	4	30	Ouvert
	Traverse Donzere	DONZERE	7 + 050	7 + 370	3	100	Ouvert
	Traverse Donzere	DONZERE	7 + 370	8 + 000	4	30	Ouvert
RD 858		DONZERE	8 + 000	8 + 700	3	100	Ouvert
RD 858		PIERRELA TTE	0 + 290	0 + 864	4	30	Ouvert
RD 879		PIERRELA TTE	0 + 310	0 + 592	3	100	Ouvert
RD 886	Pont de Saint Vallier	SAINT VALLIER	0 + 000	0 + 273	4	30	Ouvert
D 2007 N	Ex RN 7	BOURG LES VALENCE	41 + 485	48 + 550	3	100	Ouvert
		VALENCE					Ouvert
RD 2092 N		BOURG DE PEAGE	0 + 000	2 + 310	3	100	Ouvert
		ROMANS SUR ISERE					Ouvert
RD 2532 N		CHA TEA UNEUF SUR ISERE	15 + 170	17 + 540	2	250	Ouvert
		BOURG DE PEAGE					Ouvert
RD 2532 N		BOURG DE PEAGE	17 + 540	18 + 520	3	100	Ouvert
RD 2532 N		BOURG DE PEAGE	18 + 520	20 + 790	4	30	Ouvert
		CHA TUZANGE LE GOUBET					Ouvert
RD	Projet contournement NO	ROMANS SUR ISERE			3	100	Ouvert
RD 538	Projet contournement Chanos-Curson	CHANOS CURSON			3	100	Ouvert
RD 67					3	100	Ouvert

4/ Réseau routier communal.

Voie	Référence tronçon	Communes traversées	Cat	Largeur secteurs affectés (en mètres)	Tissus
VC	Avenue de Lyon (RD 2007 N à rue de l'Isle Adam)	BOURG LES VALENCE	4	30	Ouvert
VC	Avenue de Lyon (Rue de l'Isle Adam à chemin du Valentin)	BOURG LES VALENCE	3	100	Ouvert
VC	Avenue Marc Urthn (Rue de Chony au chemin du Valentin)	BOURG LES VALENCE	2	250	U
VC	Avenue Jean Jaurès (avenue de Verdun à rue de Chony)	BOURG LES VALENCE	3	100	Ouvert
VC	Rue de Sully Nord	BOURG LES VALENCE	5	10	Ouvert
VC	Rue de la Manutention	BOURG LES VALENCE	4	30	Ouvert
VC	Rue Chavan	BOURG LES VALENCE	4	30	Ouvert
VC	Rue Jules Ferry	BOURG LES VALENCE	4	30	Ouvert
VC	Rue Ile Adam	BOURG LES VALENCE	4	30	U
VC	Rue Edith Piaf	BOURG LES VALENCE	4	30	U
VC	Avenue Jean Moulin	BOURG LES VALENCE	4	30	Ouvert
VC	Chemin du Valentin Sud (Rue Ile Adam sur 735 m)	BOURG LES VALENCE	5	10	Ouvert
VC	Chemin du Valentin Nord (au delà des 735 m)	BOURG LES VALENCE	4	30	Ouvert
VC	Avenue Georges Brassens (Avenue du Valentin – Rue Vivier)	BOURG LES VALENCE	4	30	Ouvert
VC	Rue Vivier	BOURG LES VALENCE	5	10	Ouvert
VC	Route de Chateaneuf (Giratoire – Route de Talavard)	BOURG LES VALENCE	4	30	Ouvert
VC	Route de Talavard	BOURG LES VALENCE	5	10	Ouvert
VC	Rue Bart	BOURG LES VALENCE	4	30	Ouvert
VC	Rue Gay Lussac	BOURG LES VALENCE	4	30	Ouvert
VC	Rue Derliard	BOURG LES VALENCE	3	100	U
VC	Rue du docteur Ponsaye	BOURG LES VALENCE	3	100	U
VC	Quai Thanaron	BOURG LES VALENCE	5	10	Ouvert
VC	Quai Saint Nicolas	BOURG LES VALENCE	4	30	Ouvert
VC	Boulevard De Gaulle	BOURG LES VALENCE	5	10	Ouvert
VC	Rue de Verdun (160 m sud)	BOURG LES VALENCE	3	100	U
VC	Rue de Verdun (160 m nord)	BOURG LES VALENCE	4	30	Ouvert
VC	Rue du Moulin d'Albon	BOURG LES VALENCE	5	10	Ouvert
VC	Avenue Brel (890 m sud)	BOURG LES VALENCE	4	30	Ouvert
VC	Avenue des Catalins	MONTELMAR	4	30	Ouvert
VC	Boulevard des Présidents	MONTELMAR	3	100	Ouvert
VC	Rue du 5 décembre	MONTELMAR	5	10	Ouvert
VC	Rue Léon Blum	MONTELMAR	4	30	Ouvert
VC	Rue Monnaie Vieille	MONTELMAR	4	30	U
VC	Rue Loubet	MONTELMAR	4	30	Ouvert
VC	Avenue Perdiguier	MONTELMAR	5	10	Ouvert
VC	Rue Saint Martin sur 135 m après rue Monnaie Vieille	MONTELMAR	3	100	Ouvert
VC	Rue Saint Martin sur 90 m après RD 540 A	MONTELMAR	4	30	U
VC	Avenue Becquerel	PIERRELATTE	5	10	Ouvert
VC	Avenue Perrin	PIERRELATTE	5	10	Ouvert
VC	Rue C Jaeume	PIERRELATTE	5	10	Ouvert
VC	Rues Mistral et Curie	PIERRELATTE	5	10	Ouvert
VC	Route de Bourg Saint Andéol et boulevard du Maréchal Juin à l'ouest de la RN7	PIERRELATTE	3	100	Ouvert
VC	Boulevard Maréchal Juin à l'est de la RN7 et Boulevard Chandeysson au Nord jusqu'à la rue des Jardins	PIERRELATTE	4	30	Ouvert
VC	Boulevard Chandeysson de la rue des Jardins à l'avenue Général de Gaulle	PIERRELATTE	3	100	Ouvert
VC	Boulevard Chandeysson à l'est de l'avenue du Général de Gaulle- Avenue Bonaparte- Avenue de la Gare – Boulevard Denis Papin au sud de la route de Saint Paul Trois Châteaux	PIERRELATTE	4	30	Ouvert
VC	AV De Latre	PIERRELATTE	4	30	Ouvert
VC	VC 4	PIERRELATTE	4	30	Ouvert
VC	Grand Rue Jean Jaures (450 m sud)	BOURG DE PEAGE	4	30	U
VC	Grand Rue Jean Jaures (620 m nord)	BOURG DE PEAGE	3	100	U

Voie	Référence tronçon	Communes traversées	Cat	Largeur secteurs affectés (en mètres)	Tissus
VC	Pont Vieux	BOURG DE PEAGE	4	30	Ouvert
VC	Pont Vieux	ROMANS	4	30	Ouvert
VC	Rue Chossigny (sur 40 m)	ROMANS	4	30	Ouvert
VC	Boulevard Lapassat	ROMANS	3	100	Ouvert
VC	Avenue Saillans	ROMANS	3	100	Ouvert
VC	Rue Saint Abbat	ROMANS	3	100	Ouvert
VC	Avenue Paul	ROMANS	3	100	U
VC	Boulevard Roure	ROMANS	3	100	U
VC	Côte des Cordeliers Nord	ROMANS	5	10	U
VC	Côte des Cordeliers Sud	ROMANS	3	100	U
VC	Quai Chevallier	ROMANS	4	30	Ouvert
VC	Quai Chopin	ROMANS	4	30	Ouvert
VC	Rue Pouchelon	ROMANS	5	10	Ouvert
VC	Côte des Masses (Ex RD 532)	ROMANS	4	30	U
VC	Avenue J Jaurès et Rue Wilson	SAINT VALLIER	3	100	Ouvert
VC	Rue Mendès France et Rue Picpus	SAINT VALLIER	4	30	Ouvert
VC	Rue de Sully Sud	VALENCE	5	10	U
VC	Avenue de Romans RD 68 – RD 7	VALENCE	3	100	U
VC	Avenue de Romans RD 7 – Avenue de l'Yser	VALENCE	4	30	U
VC	Avenue de Romans Avenue de l'Yser – Ex RD 261	VALENCE	3	100	U
VC	Avenue de Romans Ex RD 261 – RD 432	VALENCE	2	250	Ouvert
VC	Rue Montplaisir	VALENCE	5	10	U
VC	Avenue de la Marne	VALENCE	4	30	U
VC	Rue Barrault	VALENCE	4	30	U
VC	Rue Berthelot	VALENCE	3	100	U
VC	Rue Chopin	VALENCE	4	30	U
VC	Rue Mozart	VALENCE	5	10	U
VC	Rue Clément	VALENCE	5	10	Ouvert
VC	Rue de la Manutention	VALENCE	4	30	U
VC	Boulevard Cîre	VALENCE	4	30	U
VC	Avenue de Vauban	VALENCE	4	30	Ouvert
VC	Avenue Herriot	VALENCE	4	30	Ouvert
VC	Rue Dupre de Loire	VALENCE	4	30	Ouvert
VC	Avenue Maurice Faure	VALENCE	4	30	Ouvert
VC	Avenue Victor Hugo (RD 7 – Rue de la Cécile)	VALENCE	4	30	U
VC	Avenue Victor Hugo (Rue de la Cécile – Rue Marguerite)	VALENCE	5	10	U
VC	Avenue Victor Hugo (Rue Marguerite – Avenue Semard)	VALENCE	4	30	U
VC	Place Briand	VALENCE	4	30	Ouvert
VC	Place Championnet	VALENCE	4	30	Ouvert
VC	Rue de la Cécile	VALENCE	4	30	U
VC	Rue Papin (Rue de la Cécile – Rue Semard)	VALENCE	5	10	Ouvert
VC	Avenue de la Libération	VALENCE	4	30	U
VC	Avenue des Auréats	VALENCE	3	100	Ouvert
VC	Rue des Mourettes	VALENCE	4	30	Ouvert
VC	Avenue des Baumes	VALENCE	4	30	U
VC	Rue Chateauvert	VALENCE	5	10	U
VC	Rue Montgolfier	VALENCE	5	10	U

Voie	Référence tronçon	Communes traversées	Cat	Largeur secteurs affectés (en mètres)	Tissus
VC	Rue Franklin	VALENCE	5	10	U
VC	Rue Senebier	VALENCE	4	30	U
VC	Avenue Juin	VALENCE	4	30	Ouvert
VC	Rue Sevligné	VALENCE	4	30	Ouvert
VC	Rue Paul Bert Sud (Rue de la Cécile sur 250 m)	VALENCE	3	100	Ouvert
VC	Rue Paul Bert Nord (250 m de la rue de la Cécile)	VALENCE	4	30	Ouvert
VC	Avenue Carnot	VALENCE	4	30	U
VC	Faubourg Saint Jacques	VALENCE	3	100	U
VC	Passage Argonne	VALENCE	5	10	U
VC	Avenue de CHABEUIL	VALENCE	3	100	U
VC	Avenue de CHABEUIL	VALENCE	5	10	Ouvert
VC	Avenue de CHABEUIL	VALENCE	4	30	Ouvert
VC	Avenue de CHABEUIL	VALENCE	3	100	U
VC	Rue George Bonnet	VALENCE	5	10	U
VC	Route de Montélier	VALENCE	4	30	Ouvert
VC	Boulevard Kennedy	VALENCE	3	100	Ouvert
VC	Boulevard Churchill	VALENCE	3	100	Ouvert
VC	Boulevard Roosevelt	VALENCE	3	100	Ouvert
VC	Avenue Santy	VALENCE	3	100	Ouvert
VC	Avenue de Verdun	VALENCE	4	30	U
VC	Boulevard André	VALENCE	4	30	Ouvert
VC	Av Gambetta / Bd DeGaulle	VALENCE	4	30	Ouvert
VC	Av Gambetta / Bd DeGaulle	VALENCE	4	30	Ouvert
VC	Rue Faventines	VALENCE	4	30	U
VC	Ex RD 2507 N (échangeur Valence sud)	VALENCE	3	100	Ouvert
VC	Ex RD 94 (PR 42 +811 à 44 + 996)	NYONS	4	30	Ouvert

4/ Réseau ferré.

Vole	Communes traversées	Début	Fin	Cat	Longueur affectée (en mètres)	Tissus
Ligne Paris Lyon Marseille	SANT RAMBERT D'ALBON	571 + 414	Début du Tunnel de Cagnard	1	300	Ouvert
	ANDANCETTE					
	LAVEYRON					
	SANT VALLIER					
	FONSAS					
	SERVES SUR RHONE					
	EROME					
	GERVANS					
	CROZES HERMITAGE					
	TAIN L'HERMITAGE					
	MERCUROL					
	LA ROCHE DE GLUN	Fin du Tunnel du Cagnard	888 + 744			
	PONT DE L'ISERE					
	CHATEAUNEUF SUR ISERE					
	BOURG LES VALENCE					
	VALENCE					
	PORTES LES VALENCE					
	ETOILE SUR RHONE					
	LIVRON SUR DROME					
	LORIOI SUR DROME					
	SAULCE SUR RHONE					
	LES TOURETTES					
	LA COUCOURDE					
SAVASSE						
MONTELMAR						
CHATEAUNEUF DU RHONE						
LA GARDE ADHEMAR						
DONZERE						
PIERRELATTE						
Ligne Valence Grenoble	SANT MARCEL LES VALENCE	7+800	9+732	3	100	Ouvert
	ALIXAN					
	CHATEAUNEUF SUR ISERE	9+732	Limite est du département	4	30	Ouvert
	ROMANS SUR ISERE					
SANT PAUL LES ROMANS						
Ligne Grande Vivaise	LAPYROUSE MORNAY	454 + 327	Limite sud du département	1	300	Ouvert
	MANTHES					
	MORAS EN VALLOIRE					
	SANT SORLIN EN VALOIRE					
	CHATEAUNEUF DE GALAURE					
	MUREILS					
	LA MOTTE DE GALAURE					
	CLAVEYSON					
	BREN					
	MARSAZ					
	CHAVANNES					
	CLERIEUX					
	GRANGES LES BEAUMONT					
	CHATEAUNEUF SUR ISERE					
	ALIXAN					
	SANT MARCEL LES VALENCE					
	MONTELIER					
	CHABEUIL					
	MONTVENDRE					
	MONTMEYRAN					
	UPIE					
	ROYNAC					
	MARSANNE					
	BONLIEU SUR ROUBION					
	LA LAUPIE					
	SAUZET					
	MONTBOUCHER SUR JABRON					
	VAUNAVEYS LA ROCHETTE					
	EURRE					
	CREST					
	DIVAJEU					
	CHABRILLAN					
	LA ROCHE SUR GRANE					
ESPELUCHE						
ALLAN						
MALATAVERNE						
ROUSSAS						
LES GRANGES GONTARDES						
DONZERE						
LA GARDE ADHEMAR						
PIERRELATTE						

Article 4 :

Les bâtiments d'habitation, les bâtiments d'enseignement, les bâtiments de santé, de soins et d'action sociale, ainsi que les bâtiments d'hébergement à caractère touristique à construire dans les secteurs affectés par le bruit mentionnés à l'article 3 doivent présenter un isolement acoustique minimum contre les bruits extérieurs conformément à l'article R571-43 du code de l'environnement.

L'isolement acoustique minimum est déterminé selon les articles 7 à 12 de l'arrêté du 23 juillet 2013.

Article 5 :

Les niveaux sonores que les constructeurs sont tenus de prendre en compte pour la détermination de l'isolation acoustique des bâtiments à construire inclus dans les secteurs affectés par le bruit définis à l'article 3 sont :

Pour les lignes ferroviaires à grande vitesse et les infrastructures routières :

Catégorie	Niveau sonore au point de référence en période diurne (dB(A))	Niveau sonore au point de référence en période nocturne (dB(A))
1	83	78
2	79	74
3	73	68
4	68	63
5	63	58

Pour les lignes ferroviaires conventionnelles :

Catégorie	Niveau sonore au point de référence en période diurne (dB(A))	Niveau sonore au point de référence en période nocturne (dB(A))
1	86	81
2	82	77
3	76	71
4	71	66
5	66	61

Ces niveaux sonores sont évalués en des points de référence situés conformément à la norme NF S 31-130 « Cartographie du bruit en milieu extérieur » à une hauteur de cinq mètres au-dessus du plan de roulement et :

- pour les rues en "U" : à deux mètres en avant de la ligne moyenne des façades ;
- pour les tissus ouverts : à une distance de dix mètres de l'infrastructure considérée. Ces niveaux sont augmentés de 3 dB(A) par rapport à la valeur en champ libre afin d'être équivalents à un niveau en façade. La distance est mesurée, pour les infrastructures routières, à partir du bord de la chaussée le plus proche, et pour les infrastructures ferroviaires, à partir du rail le plus proche. L'infrastructure est considérée comme rectiligne, à bords dégagés, placée sur un sol horizontal réfléchissant.

Les notions de rues en U et de tissu ouvert sont définies dans la norme citée précédemment.

Article 6 :

Le présent arrêté est applicable à compter de sa publication au recueil des actes administratifs du département.

Article 7 :

Les communes concernées par le présent arrêté sont :

Liste des communes concernées par le classement sonore des voies 2013		
ALBON	EYMEUX	NYONS
ALIXAN	GERVANS	OURCHES
ALLAN	GRANE	PEYRINS
ALLEX	GRANGES LES BEAUMONT	PIEGON
ANCONE	GRIGNAN	PIEGROS LA CLASTRE
ANDANCETTE	HOSTUN	PIERRELATTE
ANNEYRON	JAILLANS	PONSAS
AOUSTE SUR SYE	LA BATIE ROLLAND	PONT DE L'ISERE
ARTHEMONAY	LA BAUME D'HOSTUN	PORTES LES VALENCE
BEAUMONT LES VALENCE	LA BEGUDE DE MAZENC	REAUVILLE
BEAUMONT MONTEUX	LA COUCOURDE	ROMANS SUR ISERE
BEAUREGARD BARET	LA GARDE ADHEMAR	ROUSSAS
BEAUSSEMBLANT	LA LAUPIE	ROUSSET LES VIGNES
BEAUVALLON	LA MOTTE DE GALAURE	ROYNAC
BONLIEU SUR ROUBION	LA ROCHE DE GLUN	SAILLANS
BOURG DE PEAGE	LA ROCHE SUR GRANE	SAINT BARTHELEMY DE VALS
BOURG LES VALENCE	LAPEYROUSE MORNAY	SAINT DONAT SUR L'HERBASSE
BREN	LARNAGE	SAINT MARCEL LES SAUZET
CHABEUIL	LAVEYRON	SAINT MARCEL LES VALENCE
CHABRILLAN	LES GRANGES GONTARDES	SAINT NAZAIRE EN ROYANS
CHABRILLON	LES TOURETTES	SAINT PAUL LES ROMANS
CHANOS CURSON	LIVRON SUR DROME	SAINT PAUL TROIS CHATEAUX
CHANTEMERLE LES BLES	LORIOLE SUR DROME	SAINT RAMBERT D'ALBON
CHANTEMERLE LES GRIGNAN	MALATAVERNE	SAINT RESTITUT
CHATEAUNEUF DE GALAURE	MALISSARD	SAINT SORLIN EN VALOIRE
CHATEAUNEUF DU RHONE	MANTHES	SAINT UZE
CHATEAUNEUF SUR ISERE	MARGES	SAINT VALLIER
CHATUZANGE LE GOUBET	MARSANNE	SAULCE SUR RHONE
CHAVANNES	MARSAZ	SAUZET
CLAVEYSON	MERCUROL	SAVASSE
CLERIEUX	MIRABEL AUX BARONNIES	SERVES SUR RHONE
CLIOUSCLAT	MIRABEL ET BLACONS	SOLERIEUX
COLONZELLE	MONTBOUCHER SUR JABRON	SUZE LA ROUSSE
CONDORCET	MONTELEGER	TAIN L'HERMITAGE
CREST	MONTELIER	TULETTE
CROZES HERMITAGE	MONTELMAR	UPIE
DIE	MONTMEYRAN	VALAURIE
DIVAJEU	MONTOISON	VALENCE
DONZERE	MONTVENDRE	VAUNAVEYS LA ROCHETTE
EROME	MORAS EN VALLOIRE	VEAUNES
ESPELUCHE	MOURS SAINT EUSEBE	VENTEROL
ETOILE SUR RHONE	MUREILS	VINSOBRES
EURRE		

Article 8 :

Le présent arrêté doit être annexé par le maire de chaque commune visée à l'article 7, à son plan local d'urbanisme.

Les secteurs affectés par le bruit définis à l'article 3 doivent être reportés par le maire de chaque commune visée à l'article 7, dans les documents graphiques du plan local d'urbanisme.

Article 9 :

Une copie de cet arrêté doit être affichée à la mairie de chaque commune visée à l'article 7, pendant

un mois au minimum.

Article 10 :

Le présent arrêté peut faire l'objet d'un recours contentieux devant le tribunal administratif de Grenoble (2 place de Verdun BP1135 38022 GRENOBLE Cedex 1) dans un délai de deux mois à compter de sa publication.

Article 11 :

Des copies du présent arrêté sont adressées :

- aux sous-préfets de Die et Nyons,
- aux maires des communes visées à l'article 7,
- au directeur départemental des Territoires (DDT),
- au directeur régional de l'environnement, de l'aménagement et du logement (DREAL),
- au directeur territorial de l'agence régionale de santé (ARS),
- aux gestionnaires des réseaux concernés.

Article 12 :

M. le secrétaire général de la préfecture, Mme et M. les sous-préfets, M. le directeur départemental des Territoires et Mme ou M. le maire de chaque commune visée à l'article 7 sont chargés, chacun en ce qui le concerne, de l'exécution du présent arrêté qui sera publié au recueil des actes administratifs.

Valence, le 20 NOV. 2014

Le Préfet,

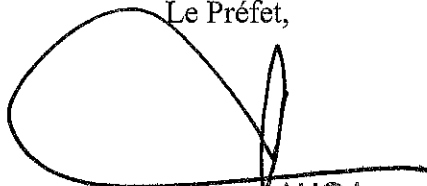

Didier LAUGA

CLASSEMENT SONORE DES INFRASTRUCTURES DE TRANSPORT TERRESTRE

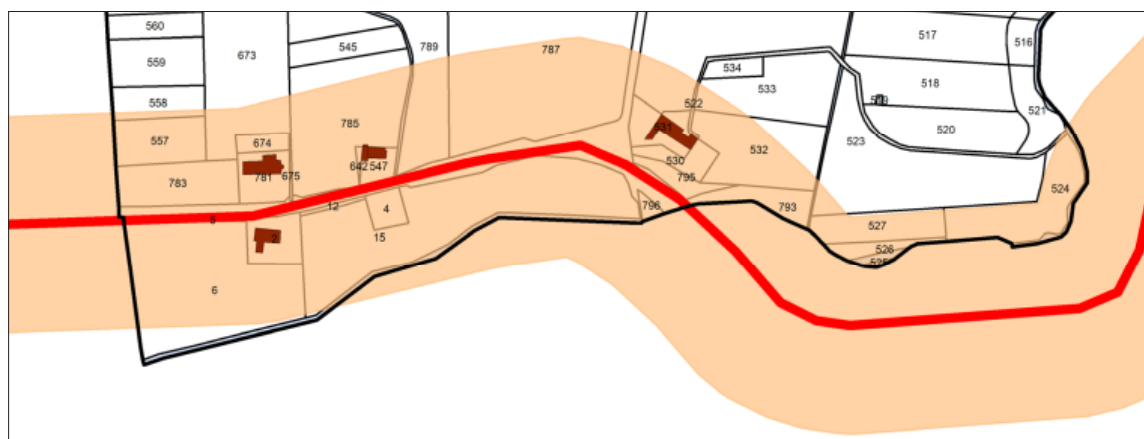
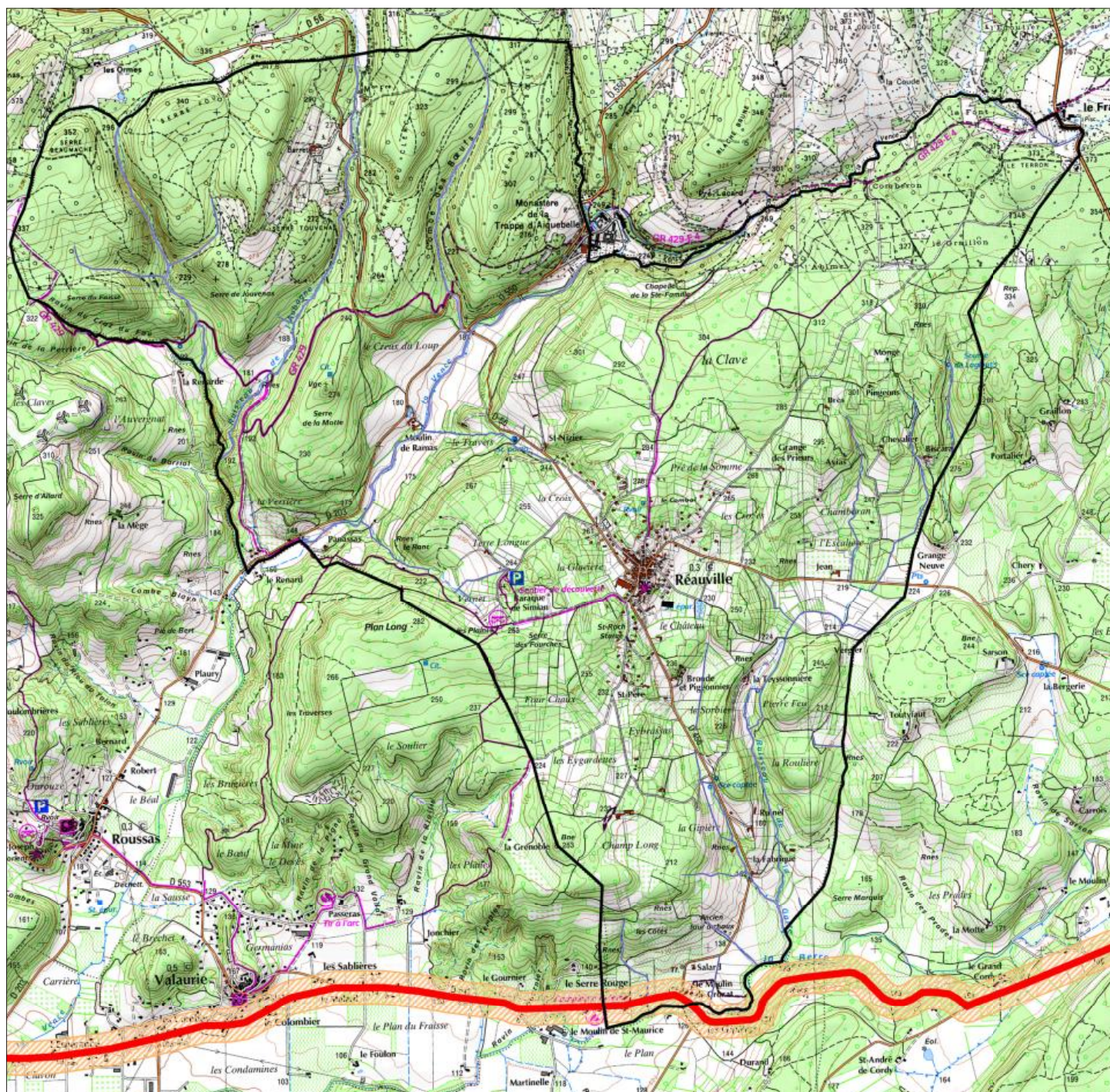

R.D.541 : catégorie de la voie : 3.
Empreinte : 100 m.